

# Montana

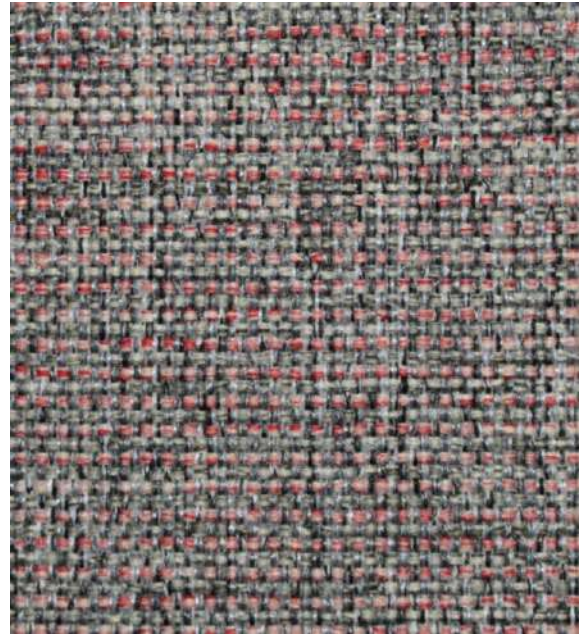

Grey



Rosa, Gris, Negro



Gris, Verde



Azul Acero

## Datos Técnicos / Technical data

Composición / **Content:** 100% Poliéster / **100% Polyester**

Ancho útil: 140 cm / **55"**

### **Pesos por metro lineal / Weight for lineal yard**

\*Vermont 259 g / **9.5 oz**

\*Montana 360 g / **12.7 oz**

\*España 460 g / **16.2 oz**

\*Cataluña 440 g / **15.5 oz**

### **Pruebas de desempeño / Specific test performance**

Transferencia de color por el frote / **Crocking: AATC 8**

Seco / **Dry: 4.5**

Húmedo / **Wet: 4.5**

Solidez a la luz / **Lightfastness AATC 16 Option 3**

Cambio de color a 40 horas / **Color change at 40 hours: 4.5**

Deslizamiento de la costura / **Seams slippage: ASTM D4034**

Urdimbre / **Wrap: 70 lbs**

Trama / **Filling: 63 lbs**

Abrasión / **Abrasion resistance ASTM D4157 (Wysenbeek)**

Sin desgaste a 90,000 frotos dobles / **No wear at 90,000 double rubs**

Resistencia al rasgado / **Tearing strength ASTM D2261**

Urdimbre / **Wrap 19.7 lbs**

Trama / **Filling: 35.4 lbs**

Resistencia a la ruptura / **Breakings strength ASTM D5034**

Urdimbre / **Wrap 142.5 lbs**

Trama / **Filling: 235.2 lbs**

### **Flamabilidad: Tratamiento opcional / Flammability: Optional Treatment**

Resultados de laboratorio experimentados con este tratamiento / **Laboratory: Optional Treatment**

1.- Flamabilidad / **Flame resisted whit this treatment**

CLASE A: "Esta tela cumple con los estándares establecidos en el boletín técnico del estado de California 117 sección E telas de tapicería"

**CLASS A: "This fabric meets the standars set forth in the state of California home fumishings act, bulletin 117 section E upholstery fabrics"**

2.- Tratamiento superior para fácil limpieza y larga durabilidad / **Marutti care free finish**

3.- Tratamiento de liberación de manchas / **Spot release treatment**

4.- No guarda olores / **Always fresh**

5.- Antibacteriano / **Antibacterial**